

# Alpisella (schwere Tour)

Distanz	49.5 km
Höhenunterschied	1'032 m
Höchster Punkt	2'335 m
Fahrzeit	3:40 bis 5:53 Stunden
Kondition	■ ■ ■ □ □
Fahrtechnik	■ ■ ■ ■ □
Panorama	■ ■ ■ ■ ■
Erlebnis	■ ■ ■ ■ ■
Fahrbar	Juni - Oktober

## Strecke

Buffalora - Jufplaun - Val Mora - Passo di Fraéle - Valle Alpisella - Livigno - Punt dal Gall – Tunnel Munt la Schera (**nur mit Bus**) - Punt la Drossa - Buffalora

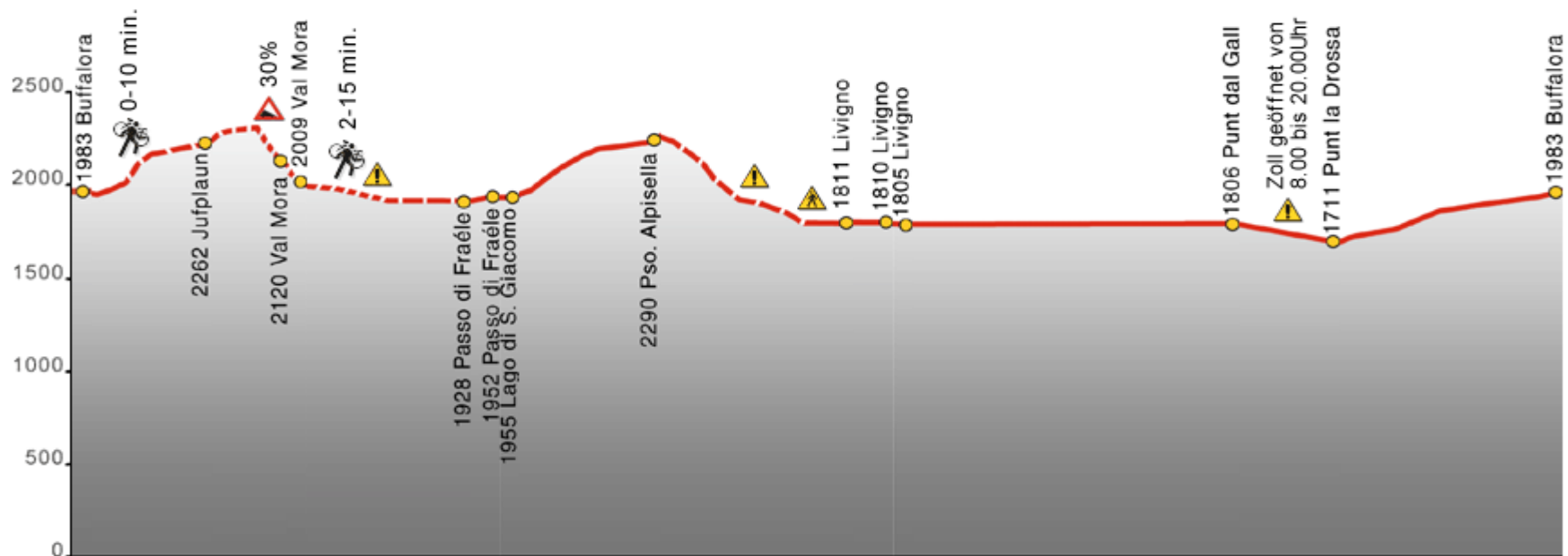

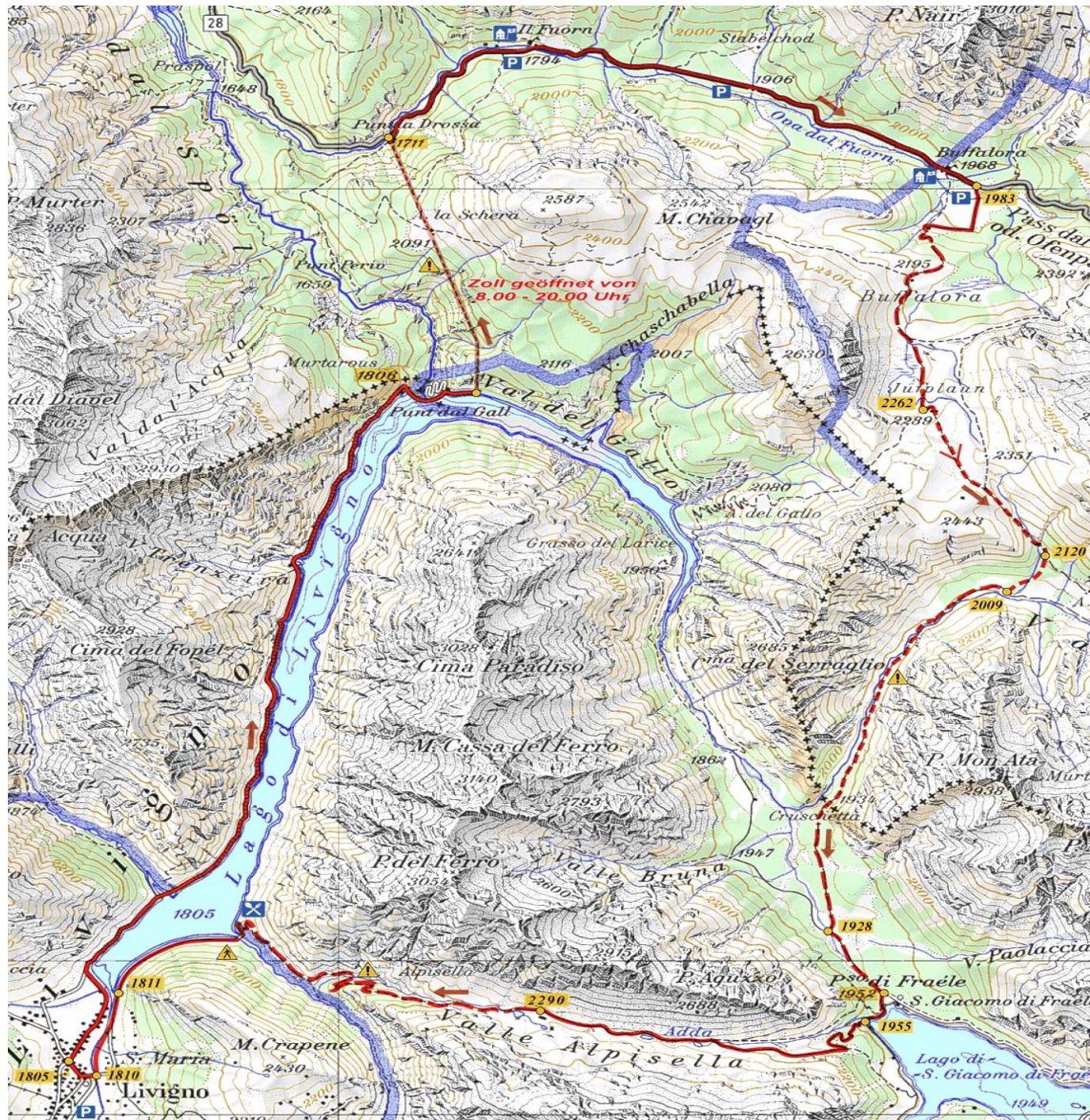

## **Kurzbeschreibung**

Von Buffalora fährst du hinauf bis zur Alp Buffalora. Hier beginnt der eigentliche Biketeil der Tour. Ein steiler Anstieg nach der Alp führt dich hinauf zur wunderschönen Hochebene Jufplaun. Mit phantastischem Panorama fährst du hinein ins Val Mora. Auf einem anspruchsvollen und teilweise etwas abschüssigen SingleTrack gelangst du hinein in den Stelvio Nationalpark. Vorbei am türkis farbigen Lago die San Giacomo beginnt der letzte Aufstieg hinauf zum Passo di Valle Alpisella. Noch eine letzte tolle Abfahrt und die Zivilisation hat dich wieder. Vom Zollfreigebiet Livigno weiter und ab Punt dal Gall kannst du nur mit dem Bus durch den Tunnel Munt la Schera und erreichst den Schweizer Zoll. Auf der Ofenpasstrasse fährst du durch den Schweizer Nationalpark bis hinauf zur Postautohaltestelle Buffalora.

## **Höhepunkte**

Grandiose Bergwelt im Schweizer Nationalpark und im Stelvio Nationalpark mit super Trails!

## **Einkehrmöglichkeiten**

Berggasthaus Buffalora, Val Fraéle, Livigno, Hotel Parc Naziunal Il Fuorn

## **Bemerkungen**

Es gibt einen Bike-Shuttlebus-Busservice durch den Tunnel Munt la Schera (mit dem Bike ist es nicht erlaubt, durch den Tunnel zu fahren.)

Achtung - Bikes ausserhalb der Hauptstrasse im Schweizer Nationalpark sind verboten!

Die Tour ist grenzüberschreitend und Identitätsausweis oder Pass gehören mit zur Tagesausrüstung.